

JUNTA ESTATAL DE CAMINOS

Clave de la obra: ASE-AEFO-EA-JEC/14-01

A. IDENTIFICACIÓN DE LA OBRA

Nombre: Modernización y ampliación del camino: E.C. Km. 6+300 (Carretera Aquismon - Tamapatz) - La Laja - Tan Tzotzob; tramo: del Km. 0+000 al Km. 12+500, subtramo a modernizar: La Laja - Barrio San Miguel - Linja del Km. 10+140 al Km. 12+500

Ejercicio: 2014

No. de contrato: 14-X-GE-JEC-INDEPI-LPN-003-W-14

Fecha de contrato: 13 de mayo de 2014

Monto del contrato con I.V.A.: \$ 6,651,877

Origen de los recursos: INDEPI

Plazo de ejecución de los trabajos según contrato: Inicio: 14 de mayo de 2014
Termino: 10 de septiembre de 2014

Modalidad de ejecución: Contratada por licitación pública

Convenio en tiempo 1: 2 de julio de 2014 al 29 de octubre del 2014

Convenio en tiempo 2: 30 de octubre de 2014 al 28 de noviembre de 2014

Ejecutor: JOGMA Construcciones y Servicios, S.A. de C.V., Ing. Juan José Medina Fernández



Pavimento de concreto asfáltico



Pavimento con concreto hidráulico

Clave de la obra: ASE-AEFO-EA-JEC/14-02

A. IDENTIFICACIÓN DE LA OBRA

Nombre: Pavimentación de la Calle Josefa Ortiz de Domínguez, ubicada en la Colonia Los Magueyes, en el Municipio de San Luis Potosí

Localidad: San Luis Potosí

Ejercicio: 2014

No. de contrato: 14-X-GE-JEC-FAFEF-LPE-010-W-14

Origen de los recursos: FAFEF

Fecha de contrato: 4 de agosto de 2014

Monto del contrato con I.V.A.: \$ 4,198,091

Plazo de ejecución de los trabajos según contrato: Inicio: 5 de septiembre de 2014
Termino: 3 de octubre de 2014

Modalidad de ejecución: Licitación Pública

Ejecutor: GOMI Construcciones, S.A. de C.V., Ing. Pedro Pablo González Marti



Pavimento de concreto asfáltico



Pavimento de concreto asfáltico en bocacalles

Clave de la obra: ASE-AEFO-EA-JEC/14-03

A. IDENTIFICACIÓN DE LA OBRA

Nombre: Conservación en tramos aislados en los caminos: 1) San Vicente - San Francisco Cuayalab del km. 0+000 al km 5+000 en el municipio de san Vicente; 2) Tampamolón - Tanquián del km. 0+000 al km. 18+000 en el municipio de Tampamolón; 3) Tanquián - El Basuche del km. 0+000 al km. 3+000 en el Municipio de Tanquián, en el Estado de San Luis Potosí

Localidad: Tanquián

Ejercicio: 2014

No. de contrato: 14-X-GE-JEC-FONRE-LPN-026-W-14

Origen de los recursos: FONRE

Fecha de contrato: 22 de agosto de 2014

Monto del contrato con I.V.A.: \$ 2,580,577

Plazo de ejecución de los trabajos según contrato: Inicia: 25 de agosto de 2014
Termino: 23 de octubre de 2014

Modalidad de ejecución: Licitación Pública

Ejecutor: Consorcio Constructor Caminero, S.A. de C.V., Ing. Faustino Zamudio González



Bacheo superficial aislado, capas de rodadura y pintura



Bacheo superficial aislado, capas de rodadura y pintura

Clave de la obra: ASE-AEFO-EA-JEC/14-04

A. IDENTIFICACIÓN DE LA OBRA

Nombre: Construcción de dos estructuras en el camino: Los Álamos de Abajo - Los Álamos de Arriba, ubicado en el Municipio de El Naranjo, en el Estado de San Luis Potosí

Localidad: El Naranjo

Ejercicio: 2014

No. de contrato: 14-X-GE-JEC-FAFEF-LPE-005-W-14

Origen de los recursos: FAFEF

Fecha de contrato: 2 de junio de 2014

Monto del contrato con I.V.A.: \$1,787,263

Plazo de ejecución de los trabajos según contrato: Inicio: 3 de junio de 2014
Termino: 30 de septiembre de 2014

Modalidad de ejecución: Licitación pública

Ejecutor: Desmontes Halcón, S.A. de C.V., Ing. Pablo Camargo Ortíz

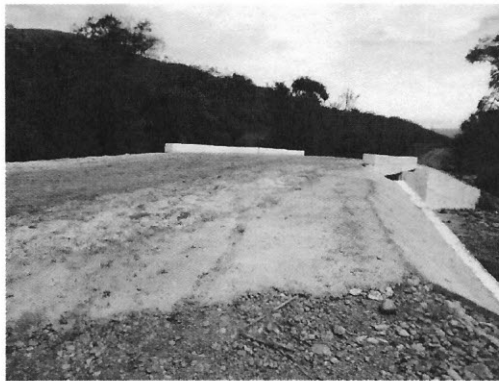

Vista de la parte de arriba del puente

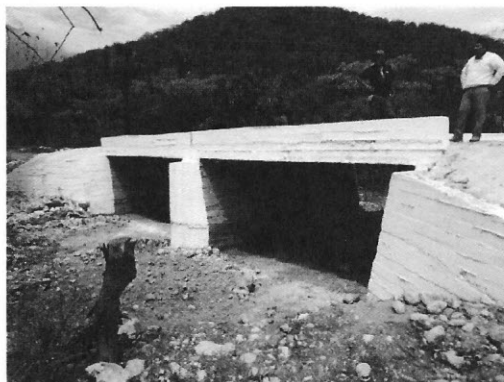

Vista de la parte de abajo del puente

Clave de la obra: ASE-AEFO-EA-JEC/14-05

A. IDENTIFICACIÓN DE LA OBRA

Nombre: Conservación en tramos aislados en el camino: Huehuetlán - Chununtzen del km. 0+000 al km. 11+000, ubicado en el Municipio de Huehuetlán, en el Estado de San Luis Potosí

Localidad: Huehuetlan

Ejercicio: 2014

No. de contrato: 14-X-GE-JEC-FONRE-LIR-019-W-14

Origen de los recursos: FONRE

Fecha de contrato: 15 de agosto de 2014

Monto del contrato con I.V.A.: \$1,057,571

Plazo de ejecución de los trabajos según contrato: Inicio: 18 de agosto de 2014
Termino: 16 de septiembre de 2104

Modalidad de ejecución: Invitación Restringida

Convenio en tiempo: No presenta

Ejecutor: Grupo Hercas, S.A. de C.V., Ing. Pedro Pablo Hernández de la Vega



Bacheo superficial aislado y capas de rodadura



Clave de la obra: ASE-AEFO-EA-JEC/14-06

A. IDENTIFICACIÓN DE LA OBRA

Nombre: Conservación en tramos aislados en el camino: San Antonio - Coatzajin - El Carrizal del km. 0+000 al km. 8+000, ubicado en el Municipio de San Antonio, en el Estado de San Luis Potosí

Localidad: San Antonio

Ejercicio: 2014

No. de contrato: 14-X-GE-JEC-FONRE-LIR-020-W-14

Origen de los recursos: FONRE

Fecha de contrato: 15 de agosto de 2014

Monto del contrato con I.V.A.: \$1,055,923

Plazo de ejecución de los trabajos según contrato: Inicio: 18 de agosto de 2014
Termino: 16 de septiembre de 2014

Modalidad de ejecución: Invitación Restringida

Convenio en tiempo: No presenta

Ejecutor: Constructora y Servicios Marín Arenas, S.A. de C.V., Ing. Arturo C. Marín Arenas



Bacheo superficial aislado y capas de rodadura



Clave de la obra: ASE-AEFO-EA-JEC/14-07

A. IDENTIFICACIÓN DE LA OBRA

Nombre: Rehabilitación en el camino: Illescas - Gámez - El Salado, ubicado en el Municipio de Santo Domingo, en el Estado de San Luis Potosí

Localidad: Santo Domingo

Ejercicio: 2014

No. de contrato: 14-X-GE-JEC-FAFEF-LPE-021-W-14

Fecha de contrato: 2 de septiembre de 2014

Monto del contrato con I.V.A.: \$ 17,785,976

Origen de los recursos: FAFEF

Plazo de ejecución de los trabajos según contrato: Inicio: 3 de septiembre 2014
Termino: 11 de diciembre de 2014

Modalidad de ejecución: Contratada por licitación pública

Monto del convenio con I.V.A.: \$ 3,559,657

Monto de contrato más convenio: \$ 21,345,633

Convenio en tiempo: 14-X-GE-JEC-FAFEF-LPE-021-W-14, con fecha de terminación al 31 de enero de 2015

Ejecutor: Meade Pons Construcciones, S.A. de C.V.



Suministro y colocación de carpeta asfáltica



Construcción de obra de drenaje

Clave de la obra: ASE-AEFO-EA-JEC/14-08

A. IDENTIFICACIÓN DE LA OBRA

Nombre: Modernización y ampliación de la carretera alimentadora El Puente (Ejido Los Guayabos) - Tanlacut (Labor de Zapata), del Km. 11+500 al Km. 14+400, ubicado en el Municipio de Santa Catarina, en el Estado de San Luis Potosí

Localidad: Santa Catarina

Ejercicio: 2014

No. de contrato: 14-X-GE-JEC-FONRE-LPN-030-W-14

Fecha de contrato: 15 de septiembre de 2014

Monto del contrato con I.V.A.: \$ 5,450,387

Origen de los recursos: Fondo Regional 2014, Recursos Federales

Plazo de ejecución de los trabajos según contrato: Inicio: 17 de septiembre 2014
Termino: 25 de diciembre de 2014

Modalidad de ejecución: Contratada por licitación pública

Monto del convenio con I.V.A.: \$ 1,362,597

Monto de contrato más convenio: \$ 6,812,984

Convenio en tiempo: 14-X-GE-JEC-FONRE-LPN-030-W-14, con fecha de terminación 18 de marzo de 2015

Ejecutor: Consorcio Constructor Caminero, S.A. de C.V.



Suministro y colocación de carpeta asfáltica



Cunetas, marcas en el pavimento y señalética

Clave de la obra: ASE-AEFO-EA-JEC/14-09

A. IDENTIFICACIÓN DE LA OBRA

Nombre: Conservación en tramos aislados en los caminos: 1) E.C. (Rayón - Lagunillas) - Santa María Acapulco del Km. 0+000 al Km. 28+000 en el Municipio de Santa Catarina; 2) Rascón - Tambaca - Agua Buena del Km. 0+000 al km. 17+000 en el Municipio de Tamasopo

Localidad: Santa Catarina y Tamasopo

Ejercicio: 2014

No. de contrato: 14-X-GE-JEC-FONRE-LPN-024-W-14

Fecha de contrato: 21 de agosto de 2014

Monto del contrato con I.V.A.: \$ 1,773,644

Origen de los recursos: Fondo Regional 2014, Recursos Federales

Plazo de ejecución de los trabajos según contrato: Inicio: 21 de octubre 2014
Termino: 22 de diciembre de 2014

Modalidad de ejecución: Contratada por licitación pública

Monto del convenio con I.V.A.: No aplica

Monto de contrato más convenio: \$ 1,773,644

Convenio en tiempo: 14-X-GE-JEC-FONRE-LPN-024-W-14

Ejecutor: Contratistas Camineros Mexicanos, S.A. de C.V.



Bacheo superficial aislado, capas de rodadura y pintura



Bacheo superficial aislado, capas de rodadura y pintura

Clave de la obra: ASE-AEFO-EA-JEC/14-10

A. IDENTIFICACIÓN DE LA OBRA

Nombre: Conservación en tramos aislados en el camino: Tampacán - Xochicuatla del Km. 0+000 al Km. 5+000, ubicado en el Municipio de Tampacán, en el Estado de San Luis Potosí

Localidad: Tampacán

Ejercicio: 2014

No. de contrato: 14-X-GE-JEC-FONRE-LIR-015-W-14

Fecha de contrato: 15 de agosto de 2014

Monto del contrato con I.V.A.: \$ 1,057,860

Origen de los recursos: Fondo Regional 2014, Recursos Federales

Plazo de ejecución de los trabajos según contrato: Inicio: 18 de agosto de 2014
Termino: 16 de septiembre de 2014

Modalidad de ejecución: Contratada por invitación restringida

Monto del convenio con I.V.A.: No aplica

Monto de contrato más convenio: \$ 1,057,860

Convenio en tiempo: No aplica

Ejecutor: Construcarreteras Mexicanas, S. de R.L. de C.V.



Bacheo superficial aislado, capas de rodadura y pintura



Clave de la obra: ASE-AEFO-EA-JEC/14-11

A. IDENTIFICACIÓN DE LA OBRA

Nombre: Conservación en tramos aislados en el camino: Matlapa - Tampacán del Km. 0+000 al Km. 17+000, ubicado en el Municipio de Matlapa, en el Estado de San Luis Potosí

Localidad: Matlapa

Ejercicio: 2014

No. de contrato: 14-X-GE-JEC-FONRE-LIR-016-W-14

Fecha de contrato: 15 de agosto de 2014

Monto del contrato con I.V.A.: \$ 1,038,336

Origen de los recursos: Fondo Regional 2014, Recursos Federales

Plazo de ejecución de los trabajos según contrato: Inicio: 18 de agosto de 2014
Termino: 16 de septiembre de 2014

Modalidad de ejecución: Contratada por invitación restringida

Monto del convenio con I.V.A.: No aplica

Monto de contrato más convenio: \$ 1,038,336

Convenio en tiempo: No aplica

Ejecutor: Desmontes Halcón, S.A. de C.V.



Bacheo superficial aislado, capas de rodadura y pintura



Clave de la obra: ASE-AEFO-EA-JEC/14-12

A. IDENTIFICACIÓN DE LA OBRA

Nombre: Conservación en tramos aislados en el camino: Xilitla - La Herradura, del Km. 0+000 al Km. 14+000; ubicado en el Municipio de Xilitla, en el Estado de San Luis Potosí

Localidad: Xilitla

Ejercicio: 2014

No. de contrato: 14-X-GE-JEC-FONRE-LIR-017-W-14

Fecha de contrato: 15 de agosto de 2014

Monto del contrato con I.V.A.: \$ 1,018,730

Origen de los recursos: Fondo Regional 2014, Recursos Federales

Plazo de ejecución de los trabajos según contrato: Inicio: 18 de agosto de 2014
Termino: 16 de septiembre de 2014

Modalidad de ejecución: Contratada por invitación restringida

Monto del convenio con I.V.A.: No aplica

Monto de contrato más convenio: \$ 1,018,730

Convenio en tiempo: No aplica

Ejecutor: Romad Ingeniería y Construcción, S.A. de C.V.



Bacheo superficial aislado, capas de rodadura y pintura

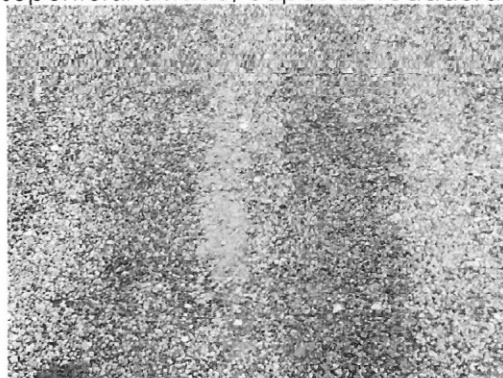

Clave de la obra: ASE-AEFO-EA-JEC/14-13

A. IDENTIFICACIÓN DE LA OBRA

Nombre: Rehabilitación del camino: Minas de San Pedro- La Virgen, ubicado en el Municipio de Soledad de Graciano Sánchez, en Estado de San Luis Potosí

Localidad: Soledad de Graciano Sánchez

Ejercicio: 2014

No. de contrato: 14-X-GE-JEC-FAFEF-LPE-001-W-14

Fecha de contrato: 31 de marzo de 2014

Monto del contrato con I.V.A.: \$ 1,364,615

Origen de los recursos: FAFEF

Plazo de ejecución de los trabajos según contrato: Inicio: 2 de abril 2014
Termino: 30 de junio de 2014

Modalidad de ejecución: Contratada por licitación pública

Monto del convenio con I.V.A.: No presenta

Monto de contrato más convenio: \$ 1,364,615

Convenio en tiempo: No presenta

Ejecutor: Lucoi Constructora, S.A. de C.V.



Suministro y colocación de carpeta asfáltica



Construcción de obra de drenaje

Clave de la obra: ASE-AEFO-EA-JEC/14-14

A. IDENTIFICACIÓN DE LA OBRA

Nombre: Conservación en tramos aislados en el camino: E.C. 70 - Armadillo de los infante del km. 0+000 al km. 20+000, ubicado en el Municipio de Armadillo de los Infante, en el Estado de San Luis Potosí

Localidad: Armadillo de los Infante

Ejercicio: 2014

No. de contrato: 14-X-GE-JEC-FONRE-LIR-011-W-14

Fecha de contrato: 15 de agosto de 2014

Monto del contrato con I.V.A.: \$ 1,037,907

Origen de los recursos: Fondo Regional 2014, Recursos Federales

Plazo de ejecución de los trabajos según contrato: Inicio: 18 de agosto 2014
Termino: 16 de septiembre de 2014

Modalidad de ejecución: Contratada por invitación restringida

Monto del convenio con I.V.A.: No presenta

Monto de contrato más convenio: \$ 1,037,907

Convenio en tiempo: No presenta

Ejecutor: Grupo Constructor Morive, S.A. de C.V.



Capa de rodadura de un riego

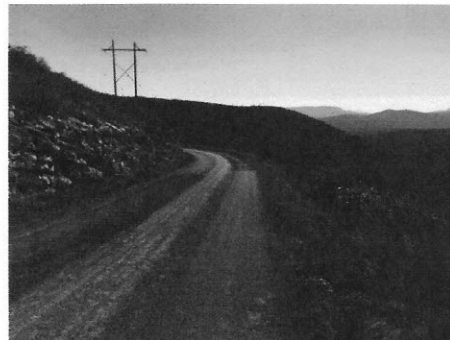

Bacheo superficial en tramos aislados

Clave de la obra: ASE-AEFO-EA-JEC/14-15

A. IDENTIFICACIÓN DE LA OBRA

Nombre: Conservación en tramos aislados en el camino: Moctezuma - Villa de Arista del Km 0+000 al Km 24+000, ubicado en el Municipio de Moctezuma, en el Estado de San Luis Potosí

Localidad: Moctezuma y Villa de Arista

Ejercicio: 2014

No. de contrato: 14-X-GE-JEC-FONRE-LIR-013-W-14

Fecha de contrato: 15 de agosto de 2014

Monto del contrato con I.V.A.: \$ 1,048,005.21

Origen de los recursos: Fondo Regional 2014, Recursos Federales

Plazo de ejecución de los trabajos según contrato: Inicio: 18 de agosto 2014
Termino: 16 de septiembre de 2014

Modalidad de ejecución: Contratada por invitación restringida

Monto del convenio con I.V.A.: No presenta

Monto de contrato más convenio: \$ 1,048,005

Convenio en tiempo: No presenta

Ejecutor: Contratistas Camineros Mexicanos, S.A. de C.V.

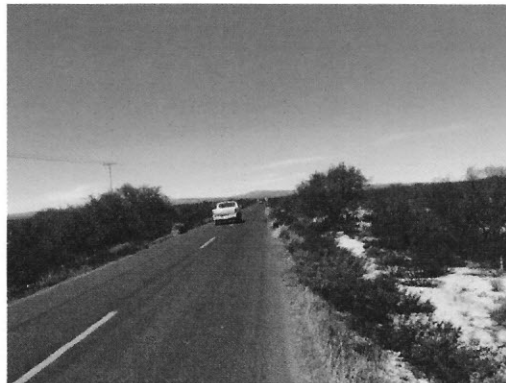

Capa de rodadura

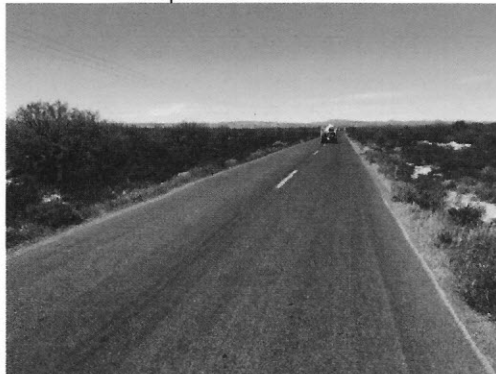

Clave de la obra: ASE-AEFO-EA-JEC/14-16

A. IDENTIFICACIÓN DE LA OBRA

Nombre: Construcción de camino: Tierra Blanca - El Tecolote - Santa Rita, tramo km 0+000 al km 4+900, en el Municipio de Venado, en el Estado de San Luis Potosí

Localidad: Venado

Ejercicio: 2014

No. de contrato: 14-X-GE-JEC-FONRE-LPN-034-W-14

Fecha de contrato: 10 de octubre de 2014

Monto del contrato con I.V.A.: \$ 8,406,186.95

Origen de los recursos: Fondo Regional 2014, Recursos Federales

Plazo de ejecución de los trabajos según contrato: Inicio: 13 de octubre de 2014
Termino: 31 de diciembre de 2014

Modalidad de ejecución: Contratada por licitación pública

Monto del convenio con I.V.A.: No presenta

Monto de contrato más convenio: \$ 8,406,187

Convenio en tiempo: No presenta

Ejecutor: Jade Infraestructuras, S.A. de C.V.



Pavimentación asfáltica con señalética



Nota: En la(s) Obra(s) ASE-AEFO-EA-JEC/14-01, ASE-AEFO-EA-JEC/14-02, ASE-AEFO-EA-JEC/14-03, ASE-AEFO-EA-JEC/14-04, ASE-AEFO-EA-JEC/14-05, ASE-AEFO-EA-JEC/14-06, ASE-AEFO-EA-JEC/14-07, ASE-AEFO-EA-JEC/14-08, ASE-AEFO-EA-JEC/14-09, ASE-AEFO-EA-JEC/14-10, ASE-AEFO-EA-JEC/14-12, ASE-AEFO-EA-JEC/14-13, ASE-AEFO-EA-JEC/14-14, ASE-AEFO-EA-JEC/14-15, ASE-AEFO-EA-JEC/14-16, no se determinaron observaciones, en virtud de presentar debidamente integrados los expedientes unitarios de obra y aplicar adecuadamente los recursos en las mismas.

RESUMEN DE MONTOS EJERCICIO 2014	
MONTO FISCALIZADO	\$ 62,234,580
NÚMERO DE OBRAS FISCALIZADAS	16
OBSERVACIONES FINANCIERAS	\$ 0
OBSERVACIONES ADMINISTRATIVAS	0